

## 宿泊施設

京都国際ホテル

**Add** 京都市中京区堀川通二条城前

**Tel** 075-222-1111

## MEMO



京都

たびのしおり

2011

8.16-8.18

## 旅のテーマ

### 古の都散策

～歴史を学び、甘味を食す～

## メンバー

- ▶ 道場花子
- ▶ 旅野ゆく江
- ▶ 河合舞子
- ▶ 小野小町

## 持ち物

持ち物	チェック
たびのしおり	<input type="checkbox"/>
洗面用具	<input type="checkbox"/>
化粧品	<input type="checkbox"/>
常備薬	<input type="checkbox"/>
着替え	<input type="checkbox"/>
デジカメ	<input type="checkbox"/>
新幹線チケット	<input type="checkbox"/>
メガネ・コンタクト	<input type="checkbox"/>



## 二条城周辺



## 銀閣寺周辺





## よーじやカフェ



あぶらとり紙で有名な「よーじや」が展開するカフェ。抹茶には、あのユニークな顔がラテアートで表現される。

**Add** 京都市中京区三条通麩屋町東北角

## 叶 匠寿庵



お茶席が設けられ、季節の生菓子と抹茶をいただくことができる。

**Open**10:00**Close**17:00

**Add** 京都市左京区若王子2丁目1番地

## 銀閣寺



正式名は慈照寺境内の観音堂が銀閣と呼ばれることから銀閣寺の名で知られる。もともとは足利義政の山荘。

**Add** 京都市左京区銀閣寺町2

## 法然院



法然上人ゆかりの寺。哲学の道の東側にある通称”隠れ道”に面している。

**Add** 京都市左京区鹿ヶ谷御所ノ段町30番地

## 哲学の道

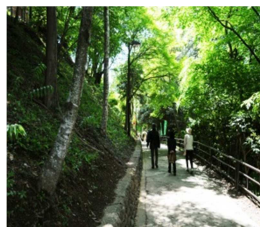

春は桜、秋は紅葉の名所として京都でも有数の散歩スポット。哲学者の西田幾多郎が好んで散策したことでその名がついた。

**Add** 京都市左京区

## 伊右衛門サロン



飲料「伊右衛門」を販売するサントリーによるコンセプトサロン。町屋を現代的なカフェとして表現。

**Add** 京都市中京区三条通烏丸西入御倉町80番地

## 日程

1日目★8.16		
time	schedule	memo
8:45	新横浜駅発	新幹線のぞみ
11:30	京都駅着 茶寮都路里 伊勢丹店	
13:06	京都駅発	
13:19	二条城前駅着 ホテルチェックイン	地下鉄烏丸線 [¥250] 京都国際ホテル
13:45	二条城 神泉苑	地下鉄東西線 [¥410]
15:32	二条城前駅発	
15:45	神宮丸太町着 平安神宮	
18:00	ホテルでディナー 自由時間	

## 日程

2日目★8. 17		
time	schedule	memo
	起床	
7:30	ホテルで朝食	
9:18	堀川丸田町発	市バス
9:40	錦林車庫前着 よーじやカフェ 銀閣寺	[¥220]
12:00	ランチ 哲学の道 叶 匠寿庵 法然院	
17:52	丸太町駅発	地下鉄烏丸線
17:54	烏丸御池駅着 伊右衛門サロン	[¥210]
19:00	烏丸御池駅発	地下鉄東西線
19:10	祇園四条駅着 四季彩酒膳 和'Sでディナー ホテルに戻る	[¥360]

## 茶寮都路里

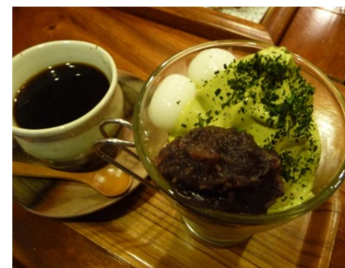

昭和 53 年創業。元々は「お茶のみ道場」。今ではすっかり、宇治茶を使った甘味が有名。

**Tel** 075-352-6622

**Add** 京都市下京区 京都伊勢丹 6 階

## 神泉苑



平安京最古の庭園。源義経と静御前の出会いの場ともいわれている。

**Add** 京都市中京区御池通神泉苑 町東入る門前町

## 二条城



世界文化遺産。徳川家康により造営。また、慶喜による大政奉還も行われ、江戸幕府の始まりと終わりの場所でもある。

**Add** 京都市中京区二条通堀川西入 二条城町 5 4 1

## 平安神宮



平安遷都 1100 年を記念して明治 28 年に創建。桓武天皇と、平安京最後の天皇、孝明天皇が祀られている。

**Add** 京都府京都市左京区岡崎西天王町 9 7