

## 歯科医院オープンのチラシ

歯医者さんの開院のチラシを、作ってみます。チラシ作成の基本的な機能のみ、使っていきます。テーマカラーを2色決めて、デザインします。あとで色変更がしやすいように、アクセント色として指定しておきましょう。

### 1. 準備

#### ①完成イメージを描いてみます。

本文領域にそのまま入力せず、ワードアート、テキストボックス、図形などのオブジェクトをレイアウトすることで、作成することになります。

#### ②テーマカラーを決めます。

作品例では、やや青みのかかった緑と、オレンジを選びました。

#### ③写真素材を、準備します。

イメージ写真1枚、院長の写真1枚を、用意してください。（ネットから探しちゃいましょう。）作品例では、「写真AC」からダウンロードしました。

#### ④原稿を、書きます。

最終ページの作品例を参考に、テキストボックスに入力されている文章を、ワードやメモ帳で入力しておきます。

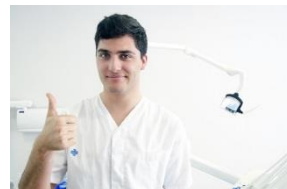

### 2. ページの準備

#### ①ページレイアウトを、設定します。

ワードを起動し、A4サイズのページを用意します。「ページレイアウト」タブ→「余白」は「狭い」に設定しておいてください。

#### ②アクセント色の設定を、します。

「デザイン」タブ→「配色」→「色のカスタマイズ」で、「アクセント1」「アクセント2」にテーマカラーを設定しておきましょう。（「デザイン」タブがないときは、「ページレイアウト」タブ内を探してください。）

作品例では、アクセント1に緑、アクセント2にオレンジを指定しています。

#### ③フォントは、見出しは太ゴシック、文章は丸ゴシックにします。

## 3. 文書作成

## ①タイトルを作ります。

ページ上部に四角形を挿入し、枠線なし、塗りつぶしはアクセント 1 を指定します。

**6/4(木) 歯科医院オープン**

その上に、ワードアート（白色、影などの効果なし）でタイトルを入力します。必要に応じて、文字間隔を調整しましょう。文字間隔を調整は、「ホーム」タブ→「フォント」のダイアログボックスランチャー→「詳細設定」タブで。（作品例では、フォントサイズや文字間隔を調整するため、3つのワードアートを組み合わせています。）

## ②タイトルの右下に、イメージ写真を挿入します。

写真の左側が徐々に消えていくように、加工してみます。写真を覆うように四角形を描き、塗りつぶしは右から左へのグラデーションに。右側は透明度 100%の白、左側は透明度 0%の白にしています。



## ③タイトルの左下に、サブタイトルを入力します。

図形（円）と、ワードアート 3 つで作成します。「無料検診」の部分は、円の上に白のワードアートを乗せて作ります。（改行幅は、「ホーム」タブ→「段落」のダイアログボックスランチャーで調整。）

ほかのワードアートや円の色は、アクセント 2 に設定します。

**無料検診 歯の相談会**  
5/26(火)～31(日) 要予約

## ④サブタイトルの下に、リード文を入れます。

横書きテキストボックスを挿入して、1 ④で入力した文章を貼り付けます。枠線なし、塗りつぶしはアクセント 2 白+基本色 80%で。

歯のトラブルにお悩みのかた、必見！  
「抜歯の鉄人」でおなじみの歯科医師、  
善部 縫太郎が、あなたのトラブルを  
ズバリ、解決しちゃいます。

## ⑤④の下に、横書きテキストボックスを挿入し、1 ④で入力した文章を貼り付けます。枠線なし、塗りつぶしなし。

行間やフォントサイズは、ベースラインに注意して決めましょう。

ズバリ、解決しちゃいます。  
歯のトラブルについて、複数の歯医者さんと相談したことはありますか。ちょっとむずかしい治療となると、歯医者さんによって方針がバラバラになることも。「早く抜かないと、大変なことになる。」「インプラントにしましょう。」「歯根を残す治療がいい。」いったい何が正しいのか、混乱するばかり。..  
縫太郎は、ちがいます。あなたのライフスタイル、治療歴などもうかがい、可能な治療法をすべてお知らせ。そして、メリット・デメリットを考慮し、ベストな治療法をお伝えします。ぜひ、治療を始める前に、「縫太郎の答え」を聞いてください。..

## Word201

⑥院長の写真を、挿入します。

人物を中心に円形にトリミングするには……。

「書式」タブ→「トリミング」でほぼ正方形にトリミング。続けて、「トリミング」のオプション→「図形に合わせてトリミング」で円を選びます。

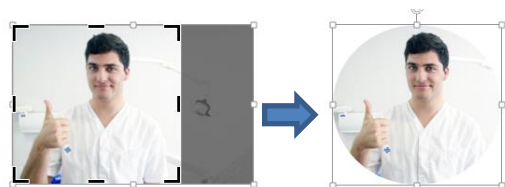

⑦院長の挨拶を、入力します。

横書きテキストボックスを挿入して、1④で入力した文章を貼り付けます。枠線なし、塗りつぶしはアクセント1 白+基本色80%で。

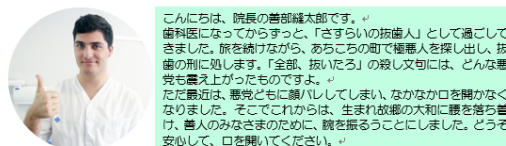

⑧ページ下部に、病院名や連絡先を掲載します。

四角形を挿入し、枠線なし、塗りつぶしはアクセント2 白+基本色80%で。

その上に、ワードアートやテキストボックスで、病院名、電話番号、住所などを入力します。電話のイラストは、ネットから探してきましょう。

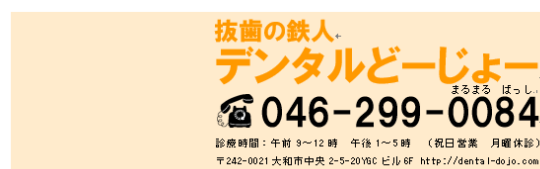

## 4. 地図

地図も、ワードで作ってみましょう。

①新規に別文書を開きます。

②四角形、直線などを組み合わせて、地図を描きます。  
(鉄道は、黒い直線の上に、白い破線を重ねて作ります。)

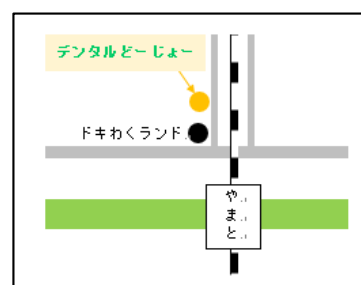

③スクリーンショットを挿入しましょう。

元のチラシ文書に、戻ります。「挿入」タブ→「スクリーンショット」→「画面の領域」で、地図部分をドラッグして指定します。

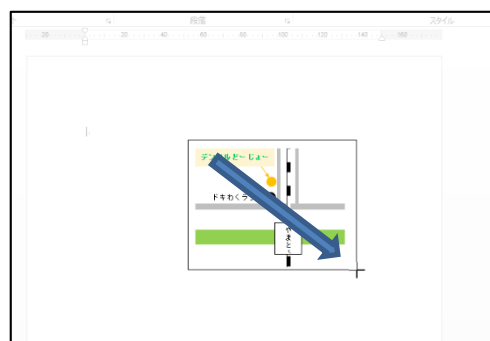

④挿入された地図を、ページ左下に配置すれば、完成。

## 〔練習問題〕

アクセント1・2の色を、お好みで変えてみましょう。

# 6/4(木) 歯科医院オープン

無料  
検診

## 歯の相談会

5/26(火)～31(日) 要予約

歯のトラブルにお悩みのかた、必見！  
「抜歯の鉄人」でおなじみの歯科医師、  
善部 縫太郎が、あなたのトラブルを  
ズバリ、解決しちゃいます。

歯のトラブルについて、複数の歯医者さんで相談したことはありますか。ちょっとむずかしい治療となると、歯医者さんによって方針がバラバラになることも。「早く抜かないと、大変なことになる。」「インプラントにしましょう。」「歯根を残す治療がいい。」いったい何が正しいのか、混乱するばかり。

縫太郎は、ちがいます。あなたのライフスタイル、治療歴などもうかがい、可能な治療法をすべてお知らせ。そして、メリット・デメリットを考慮し、ベストな治療法をお伝えします。ぜひ、治療を始める前に、「縫太郎の答え」を聞いてください。



こんにちは、院長の善部縫太郎です。

歯科医になってからずっと、「さすらいの抜歯人」として過ごしてきました。旅を続けながら、あちこちの町で極悪人を探し出し、抜歯の刑に処します。「全部、抜いたろ」の殺し文句には、どんな悪党も震え上がったものですよ。

ただ最近、悪党どもに顔バレしてしまい、なかなか口を開かなくなりました。そこでこれからは、生まれ故郷の大和に腰を落ち着け、善人のみなさまのために、腕を振るうことにしました。どうぞ安心して、口を開いてください。

デンタルドージャー

ドキわくランド

やまと

抜歯の鉄人

デンタルドージャー

まるまる ばっし

046-299-0084

診療時間：午前 9～12 時 午後 1～5 時 （祝日営業 月曜休診）

〒242-0021 大和市中央 2-5-20YGC ビル 6F <http://dental-dojo.com>